No distraigas a los organizadores de sus deberes.
Si es necesario colabora con ellos.

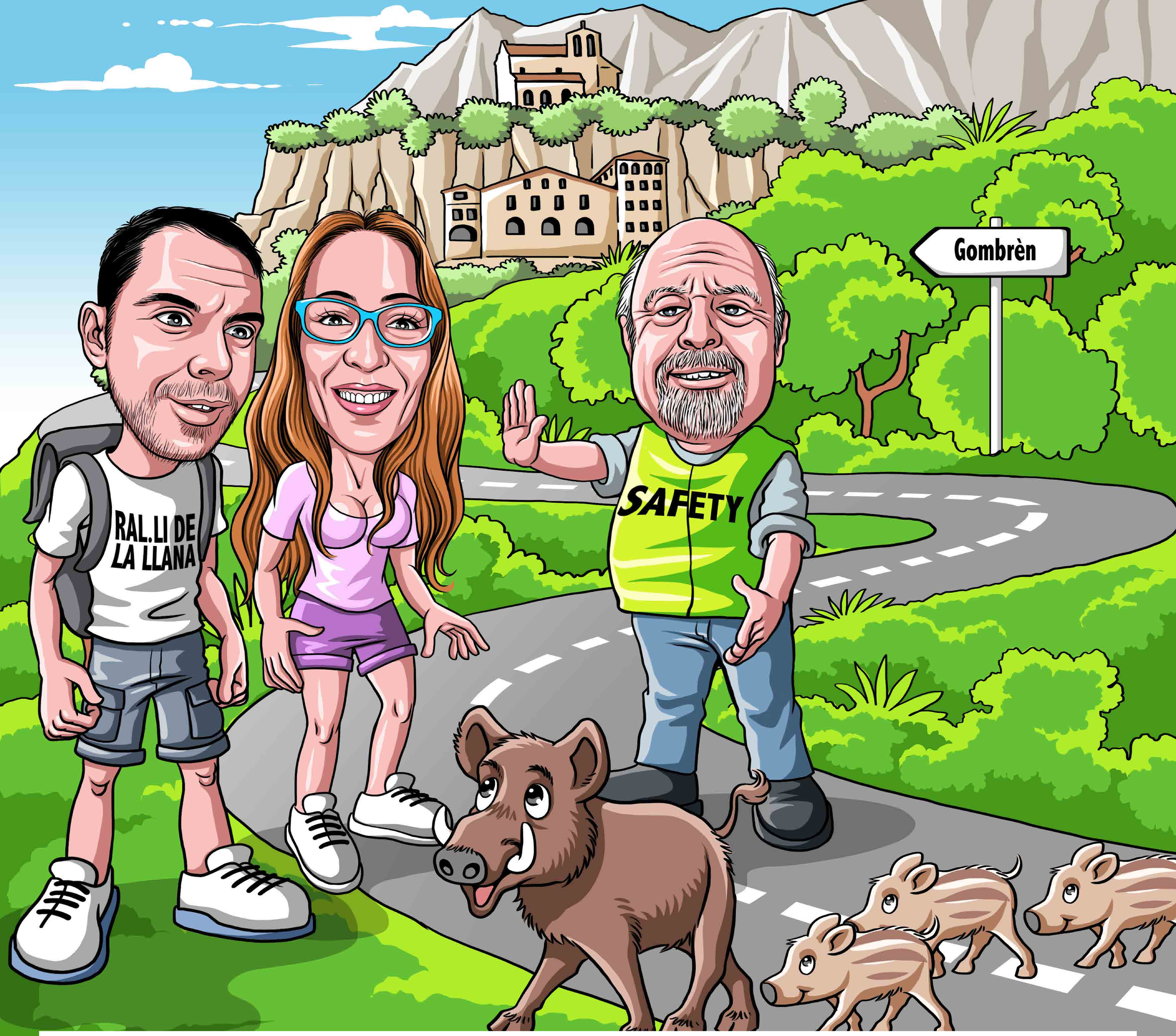

Haz caso siempre de las instrucciones y advertencias de los organizadores.

Mantente alerta mientras conduces por la carretera por donde discurre el rally.

No te sitúes en ningún lugar sin escapatoria ni en lugares potencialmente peligrosos.

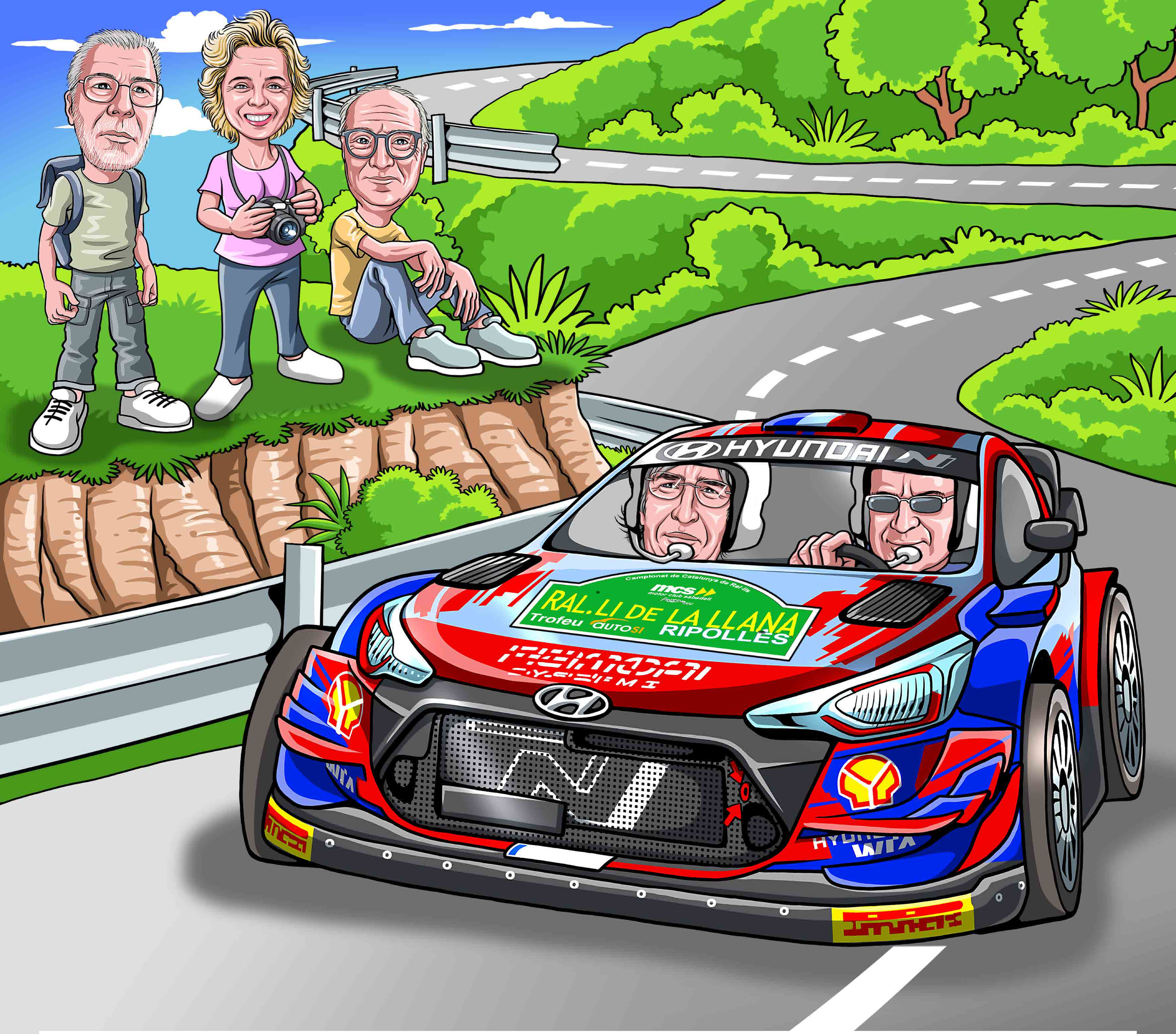

Quédate en tu lugar mientras el tramo cronometrado esté en marcha.
No abadones tu sitio hasta que la carretera esté abierta al tráfico.

Sitúate siempre en un lugar seguro.
Sitúate detrás las vallas de seguridad.

Ve con tiempo para escoger tu sitio para situarte en un lugar seguro.

No te pongas cerca de la carretera. Tendrás una mejor vista en un sitio elevado y estarás en un lugar mucho más seguro.

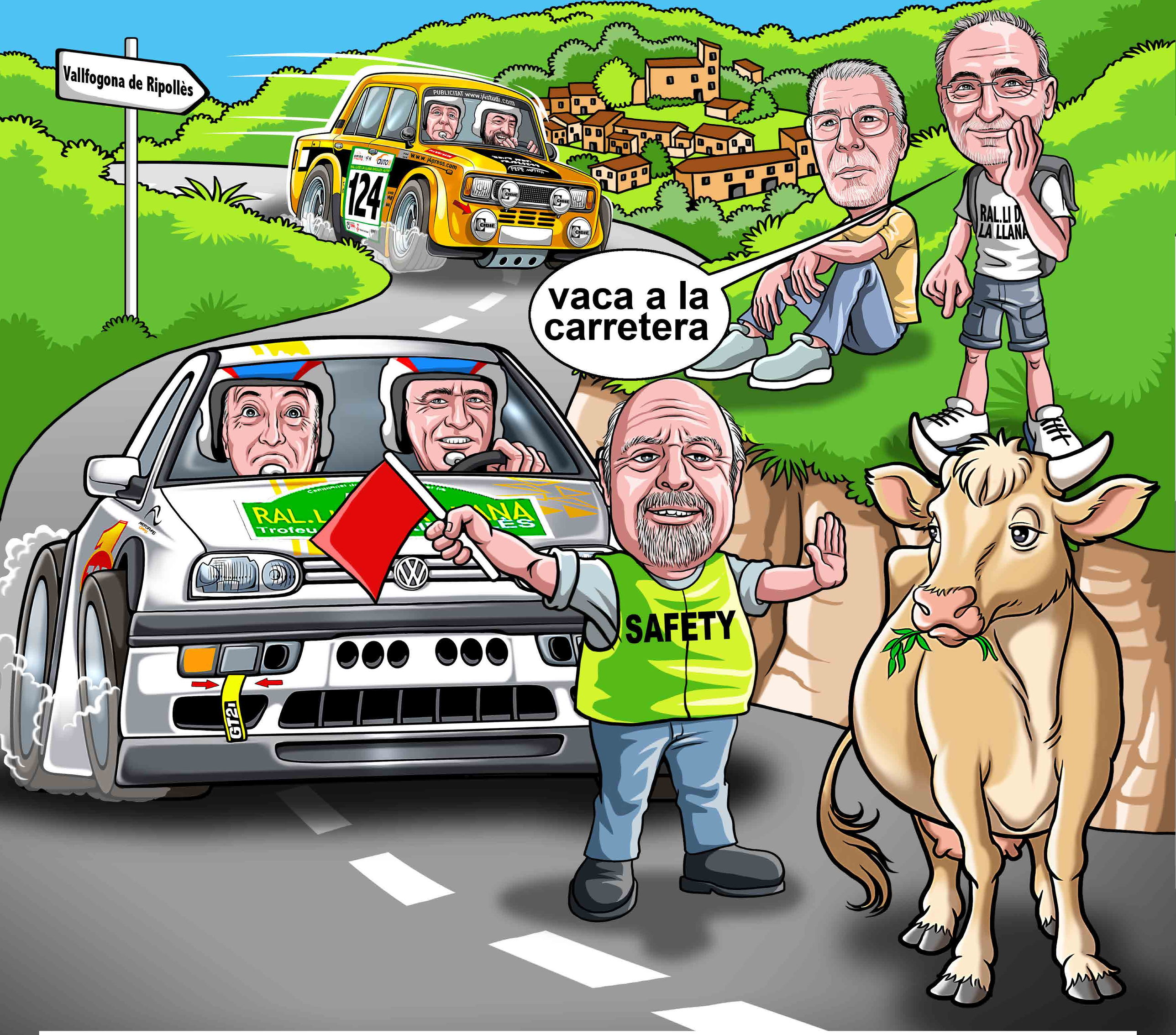

Si ves cualquier cosa que necesite la intervención rápida de la organización, por favor avisa al oficial de carrera que tengas más cerca.

“Sé responsable. Limpia tu espacio y déjalo como lo has encontrado, cuidemos del medio ambiente”.