No distregueu als organitzadors dels seus deures.
Si és necessari col·laboreu-hi.

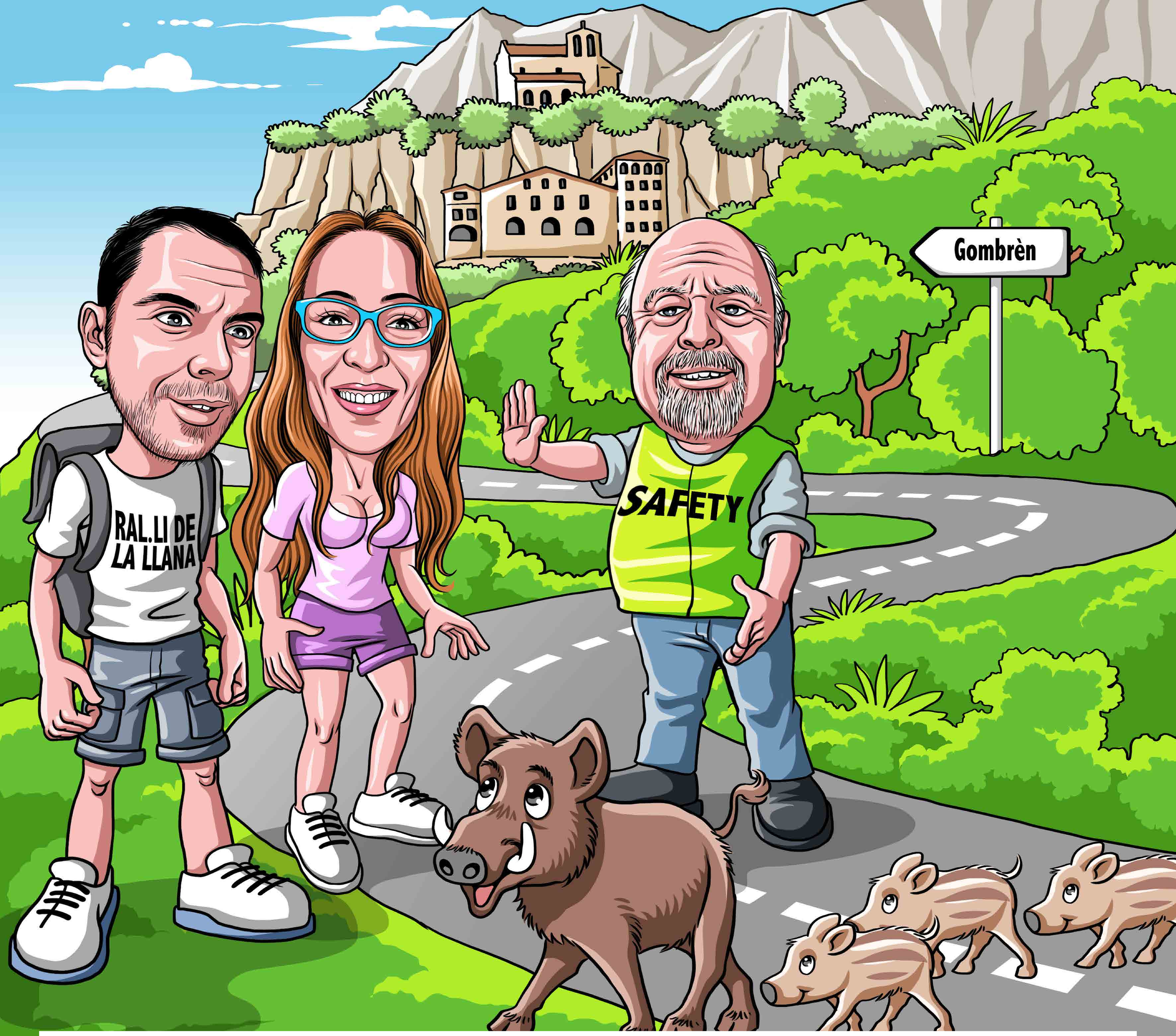

Feu cas sempre de les instruccions i advertències dels organitzadors.

Estigueu alerta mentre conduïu per la carretera per on discorre el ral·li.

No us situeu en cap lloc sense escapatòria ni en indrets possiblement perillosos.

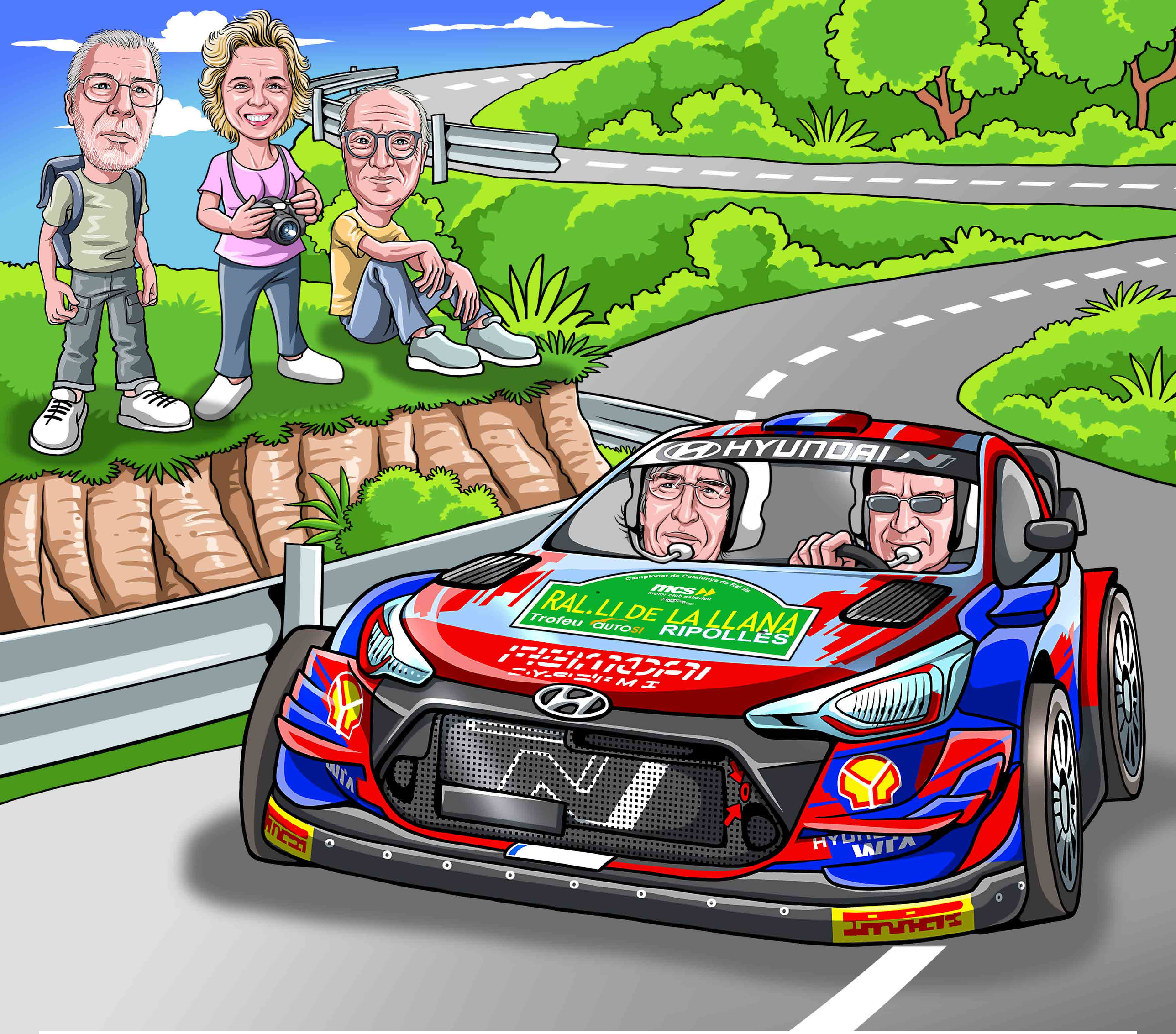

Quedeu-vos en el vostre lloc mentre el tram cronometrar estigui en marxa. No marxeu fins que la carretera estigui oberta.

Situeu-vos sempre en un lloc segur.
Quedeu-vos darrere les tanques de seguretat.

Aneu amb temps per escollir el vostre lloc per situar-vos en un indret segur.

No us poseu a prop de la carretera. Tindreu una millor vista en un indret elevat i estareu en un lloc molt més segur.

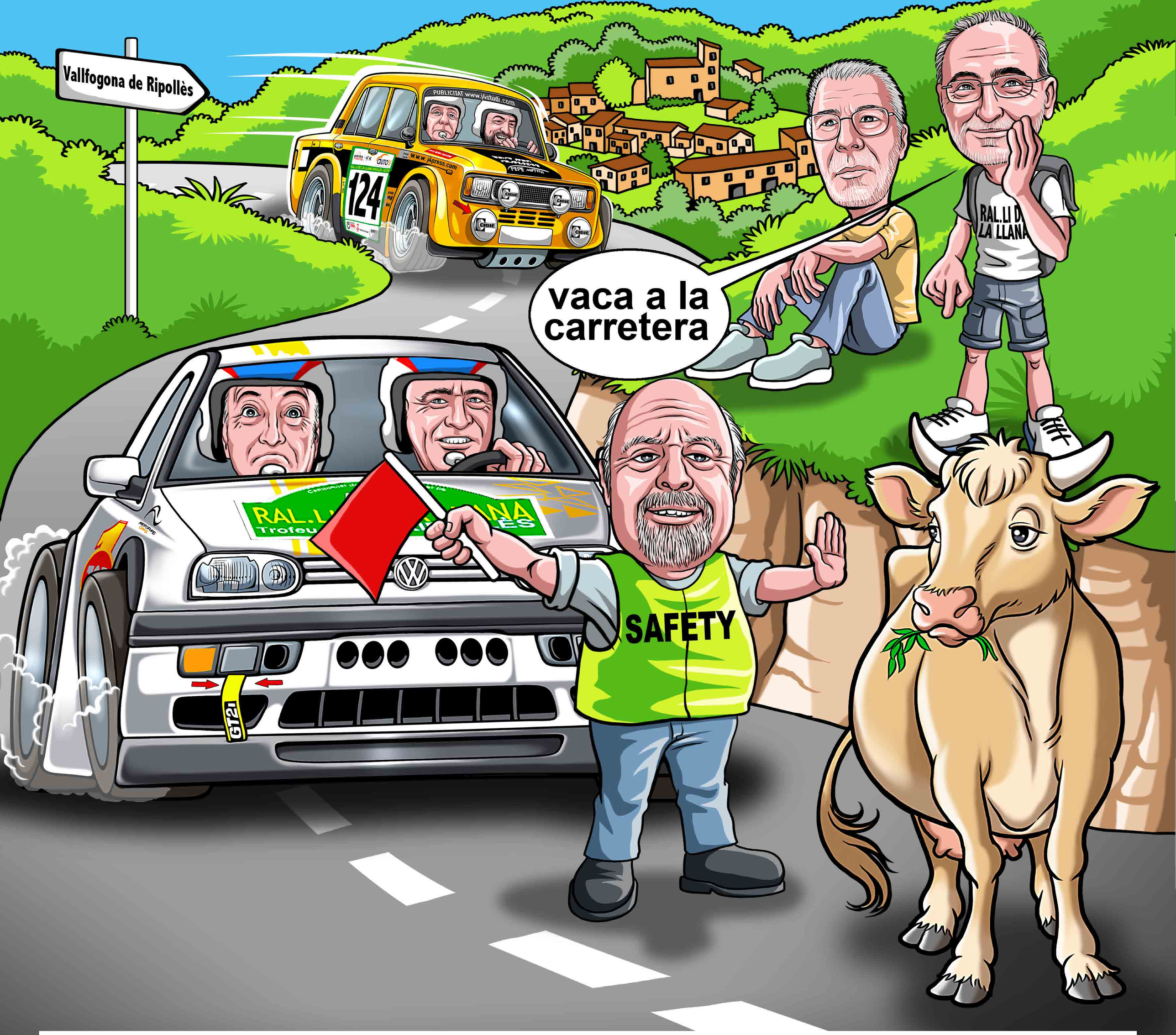

Si veieu qualsevol cosa que necessiti la intervenció ràpida de l'organització, si us plau aviseu a l'oficial de cursa que tingueu més a prop.

“Sigueu responsables. Netegeu el vostre espai i deixeu-lo com l’heu trobat, cuidem el medi natural”.